



Specializovaný finanční úřad

nábr. Kpt. Jaroše 1000/7

170 00 PRAHA 7

Čj.: 67692/22/4200-11771-

Vyřizuje:

Odd. Telefon:  č. dveří: E-mail: 

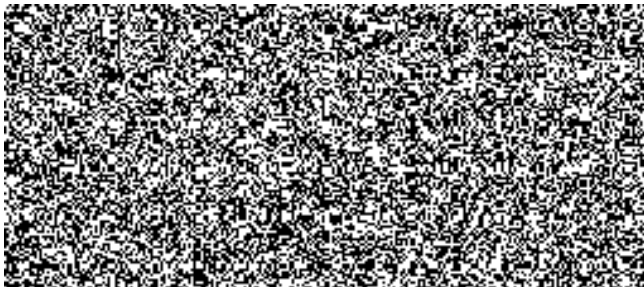

V Praze

dne

DIČ: **D O D A T E Č N Ý P L A T E B N Í V Ý M Ě R****na daň **za zdaňovací období 

Shora uvedený správce daně doměřuje výše uvedenému daňovému subjektu podle zákona č. , ve znění pozdějších předpisů (dále jen ) a podle § 147 a § 143 odst. 1 a 3 zákona č. 280/2009 Sb., daňový řád, ve znění pozdějších předpisů (dále jen "daňový řád"), z moci úřední daň z  vyšší o částku  Kč, slovy  stanovenou na základě zprávy o daňové kontrole č.j.: 66587/22/4200-11772- ze dne 05.04.2022.

Zároveň shora uvedený správce daně stanovuje dle § 251 odst. 3 daňového řádu penále v částce  Kč, slovy 

Daňovému subjektu vzniká zákonná povinnost uhradit penále podle § 251 odst. 1 písm. a) daňového řádu ve výši 20 % z částky doměřené daně, tj.  Kč, slovy 

Výpočet doměřené daně  v Kč

1.  

2.  



3.  



4. [REDACTED]
5. [REDACTED]
6. [REDACTED]
7. [REDACTED]
8. [REDACTED]
[REDACTED]
[REDACTED]
9. [REDACTED]
10. [REDACTED]
11. [REDACTED]
12. [REDACTED]
13. Doměřená daň [REDACTED]
[REDACTED]

Poslední známou daní za shora uvedeného zdaňovací období [REDACTED]
[REDACTED], je [REDACTED]
[REDACTED] tohoto dodatečného platebního výměru
(§ 174 odst. 4, ve spojení s § 103 odst. 1 daňového řádu)
částka ve výši [REDACTED] Kč.

Doměřená daň je v souladu s § 143 odst. 5 daňového řádu splatná
v náhradní lhůtě do 15 dnů ode dne právní moci tohoto dodatečného
platebního výměru.

Penále je v souladu s § 251 odst. 3 daňového řádu splatné do 30 dnů
ode dne oznámení tohoto platebního výměru, nejdříve však ke stejnému dni
jako stanovená daň, ze které je toto penále vypočteno.

Doměřenou daň i penále uhradte na účet shora uvedeného správce daně

číslo: [REDACTED]-77620021/0710,

IBAN: CZK 0710 [REDACTED] 7762 0021, BIC: CNBACZPP,

konstantní symbol: 1148 - převodní příkaz,

variabilní symbol: [REDACTED],

pokud nebude uhrazena jiným způsobem podle § 163 odst. 3 daňového řádu.
Daň nebo penále se nepředepíše a neplatí, nepřesáhne-li 200,- Kč

O d ů v o d n ě n í :

Jelikož ke stanovení daně došlo výlučně na základě výsledku daňové kontroly, považuje se podle § 147 odst. 3 daňového řádu za odůvodnění tohoto rozhodnutí zpráva o daňové kontrole
č.j.: 66587/22/4200-11772-~~15151~~ ze dne 05.04.2022.

P o u č e n í :

Stanovení náhradního dne splatnosti daně nemá vliv na určení doby, po kterou vzniká úrok z prodlení (§ 252 odst. 2 písm. a) daňového řádu).

Proti tomuto rozhodnutí se může příjemce rozhodnutí odvolat ve lhůtě do 30 dnů ode dne jeho doručení. Odvolání je nepřipustné, směřuje-li jenom proti odůvodnění rozhodnutí. Odvolání se podává u správce daně, jehož rozhodnutí je odvoláním napadeno. Podané odvolání nemá odkladný účinek (§ 109 daňového řádu).

L.S.

