



Finanční úřad pro Ústecký kraj
Velká Hradební 61, 400 21 Ústí nad Labem

Elektronicky podepsáno
20. 10. 2022
Ing. Jan Havlíček, MBA
ředitel finančního úřadu



Č. j.: 2120660/22/2500-11450-508374

Vyřizuje: Mgr. Bc. Milan Honzejek, Oddělení daňového procesu
Tel: (+ 420) 475 252 149, (+ 420) 475 252 111
E-mail: Milan.Honzejek@fs.mfcr.cz
ID datové schránky: qjfn2bj

Poskytnutí informace podle § 14 odst. 5 písm. d) zákona č. 106/1999 Sb., o svobodném přístupu k informacím, ve znění pozdějších předpisů (dále jen „Svlnf“)

Finančnímu úřadu pro Ústecký kraj jako povinnému subjektu dle ust. § 2 odst. 1 zákona č. 106/1999 Sb., o svobodném přístupu k informacím, ve znění pozdějších předpisů (dále také jen jako „povinný subjekt“), byla dne 30. září 2022 doručena žádost [redacted] o poskytnutí informace podle Svlnf. Žadatelka požádala o: *poskytnutí informace ohledně částky, která byla v minulých letech (2019-2022) vybrána na dani z nemovitosti v obci Petrovice v Krušných horách. Žádost směřuje ke sdělení částek v jednotlivých katastrálních územích (Petrovice, Krásný Les, Nakléřov, Větrov) za dané roky.*

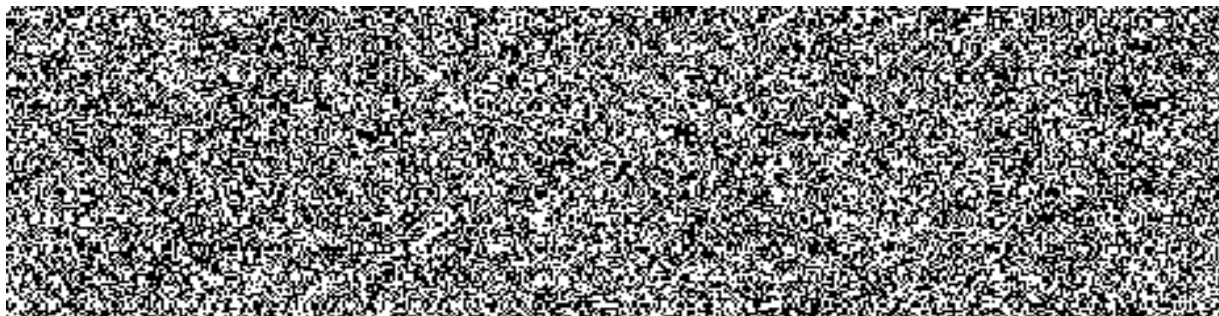

K žádosti sdělujeme reálnou výši výnosů daně z nemovitých věcí, která byla povinným subjektem převedena obci Petrovice v letech 2019 – 2022.

rok	převedený výnos
2019	1 338 969,23
2020	1 032 971,91
2021	1 013 642,30
2022	790 240,79

Zároveň sdělujeme, že z ustanovení § 257 odst. 4 daňového řádu vyplývá, že správce daně převádí příjemci výnosu celkový výnos daně včetně daně z nemovitých věcí, tzn. výnos daně z nemovitých věcí převádí konkrétní obci v souladu se zákonem č. 243/2000 Sb., o rozpočtovém určení výnosů některých daní územním samosprávným celkům a některým státním fondům (zákon o rozpočtovém určení daní). Dále bylo ověřeno, že

v automatizovaném informačním daňovém systému správce daně nelze data selektovat, rozklíčovat či filtrovat dle katastrálních území, tak jak je v požadavku uvedeno.

Ing. Jan Havlíček, MBA
ředitel finančního úřadu